Visų šalių proletarai, vienykitės!

Energetikas

1982 m. spalio 13 TREČIADIENIS Nr. 39 (91)
LAIKRAŠTIS ĮKURTAS 1980 M. GRUODŽIO MĖN.
Kaina 1 kap.

Vakarų statybos valdybos partinio komiteto, jungtinio profsąjungos komiteto, komjaunimo komiteto ir administracijos organas

„ENERGETIKO" GARBĖS LENTA

SVEIKINAME KASININKĘ-KONTROLIERĘ L. TIMOŠENKO IR SEPTINTOSIOS PARDUOTUVĖS KOMANDĄ, TAPUSIAS PROFESINIO MEISTRIŠKUMO KONKURSO, VYKUSIO DAS, NUGALĖTOJAS.

Sunkiai buvo iškovota pergalė. Konkurse, kuris vyko naujame prekybos centre, dalyvavo antrosios, trečiosios, septintosios, tryliktosios, parduotuvių atstovai, kasininkės-kontrolierės, kovojančios dėl geriausio specialisto vardo. Reikėjo ne tik meistriškai aptarnauti pirkėjus, bet ir pademonstruoti darnų darbą kasoje, papasakoti apie tai, kokia turi būti parduotuvė 2000 metais ir kokie bus maisto produktai po 100 metų, vykdyti kitas užduotis.

Antrąją vietą užėmė tryliktosios parduotuvės, trečiąją — antrosios parduotuvės atstovai. Konkurse aktyviai dalyvavo T. Burova (antroji parduotuvė) ir T. Kolesnikova (septintoji parduotuvė), A. Riazanceva (septintoji parduotuvė), L. Gordejeva (13 parduotuvė).

TSRS 60-mečiui — 60 spartuoliško darbo savaičių

ŠI SAVAITĖ SKIRTA ŽEMDIRBIAMS

STATYBOS DARBO RITMAS

1982 m. rugpjūčio mėn. statybos montavimo darbų plano savo jėgomis vykdymas

Padalinių pavadinimas	sausis	vasaris	I ketvirtis	vieta	balandis	gegužė	II ketvirtis	vieta	liepa	rugpjūtis
MSV-1	85,5	98,8	103,2	—	88,0	76,9	100,9	I	108,2	104,4
SMV-2	73,3	84,2	100,1	—	101,1	89,1	108,1	—	103,2	64,6
SMV-4	55,0	69,5	67,4	—	82,4	62,4	139,2	—	101,3	78,8
SMV-5	68,4	77,1	101,7	I	87,5	116,7	115,8	—	101,6	136,4
SMV-7	98,5	46,3	75,5	—	45,2	60,4	52,5	—	45,5	92,3
SMV-8	100,4	100,0	101,5	—	73,3	111,7	101,6	II	74,7	113,5
SMV-10	70,9	100,7	105,6	II	96,2	77,2	105,9	II	67,3	100,4
SMV-11	46,8	130,0	108,9	III	43,2	135,7	101,0	III	36,1	54,1
Aptarnavimas ir realizacija										
MV	124,5	138,8	136,5	I	103,5	97,7	101,5	I	96,3	111,9
ATV	97,2	108,8	109,9	—	97,7	120,8	113,7	II	101,2	106,6
PIV	79,2	113,2	107,8	II	100,8	103,5	102,9	—	—	84,3
GTKV	100,0	100,0	112,0	—	100,2	100,1	117,0	—	100,1	114,0
ETV	126,0	101,5	111,1	—	100,6	102,4	104,5	III	102,3	153,1
GTV	101,6	104,0	110,7	III	101,7	110,2	105,0	—	118,3	120,1

Statybos administracija ir jungtinio profsąjungos komiteto prezidiumas, išnagrinėję statybos kolektyvų socialistinio lenktyniavimo rezultatus, kuriuos pateikė gamybinė komisija prie jungtinio profsąjungos komiteto, sutinkamai su veikiančiomis socialistinio lenktyniavimo sąlygomis, nusprendė pirmoje lenktyniaujančių grupėje (SMV-1, SMV-2, SMV-4, SMV-5, SMV-7, SMV-8, SMV-10, SMV-11) pirmą vietą skirti aštuntai statybos montavimo valdybai (viršininkas A. Degtiariovas, vyriausiasis inžinierius V. Postavničius, partinės organizacijos sekretorius P. Primakovas, profsąjungos komiteto pirmininkas N. Vedijus), 109 procentais įvykdžiusiai statybos montavimo darbų planą, 107,3 procentais pajamų planą ir įteikti Garbės raštą.

Nenagrinėti dėl techninių-ekonominių rodiklių ir priimtų socialistinių įsipareigojimų nevykdymo SMV-1, SMV-2, SMV-4, SMV-5, SMV-10, SMV-11. Neįvykdė statybos montavimo darbų plano generalinės rangos būdu SMV-1 (95 proc.), SMV-2 (62,6 proc), SMV-4, (74,4 proc.), SMV-10 (92,9 proc.), SMV-11 (71,4 proc.), savo jėgomis — SMV-2 (64,0 proc.), SMV-4 (78,8 proc.), SMV-11 (54,1 proc.), gatavos statybos produkcijos planą — SMV-1 (81,7 proc.), SMV-4 (1,8 proc.), SMV-11 (73 proc.), darbo našumo kėlimo planą — SMV-2 (88,1 proc.), SMV-4 (68,5 proc.), SMV-11 (73,8 proc.).

SMV-5 statybos montavimo darbai pabrango 8,5 proc. (planas 480 tūkst. rublių, faktiškai 520,9 tūkst. rublių).

Darbo užmokesčio fondo pereikvojimas SMV-2 — 22 tūkstančio rublių (33,9 proc.),

Nukelta į 2 psl.

NAUJIENOS

SEMTIS PATIRTIES

Pas Vakarų statybos valdybos komjaunuolius svečiavosi Novovoronežo atominės elektrinės jaunimo delegacija.

Vaikinai ir merginos susipažino su komjaunimo darbo patirtimi Ignalinos atominės elektrinės statyboje, pabuvojo būsimosios elektrinės objektuose, papasakojo apie savo reikalus.

J. TUBINIS

POKALBIAI APIE KINO FILMUS

„Draugystės" kinoteatre įvyko pirmasis filmų mylėtojų susitikimas, kurį organizavo Sąjunginis kino meno propagandos biuras.

Dabartis — pagrindinė tema sąjunginių respublikų kinomatografininkų kūryboje. Apie tai ir buvo kalbama pirmojo susitikimo metu.

Priemonių, kurių laukia sniečkiečiai, cikle — susitikimai su kinomatografininkais, pažintis su Švedijos, Norvegijos, Danijos, Suomijos kinomatografais, pasakojimas apie tarybinio kino meistrus M. Giedrį ir T. Makarovą bei kitkas. **S. KAZLAUSKAS**

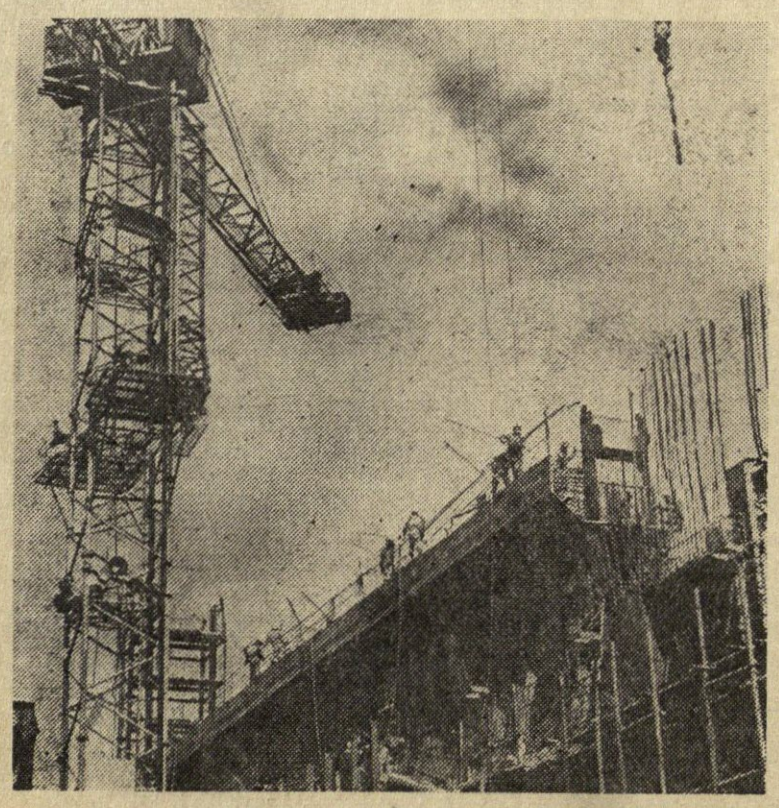

Statyboje.

V. ČIUPAČENKOS nuotrauka

Ruošiamės talkai

Dešimtosios statybos montavimo valdybos, trečiojo montavimo statybos tresto ir antrosios DAS valgyklos komjaunuoliai iškėlė iniciatyvą spalio 23 dieną organizuoti komjaunuolišką talką, skirtą lenininio komjaunimo gimimo dienai.

Vakarų statybos valdybos komjaunimo komitetas pritarė dešimtosios statybos montavimo valdybos ir trečiojo montavimo statybos tresto komjaunuolių iniciatyvai organizuoti talką, o uždirbtus pinigus pervesti materialinei komjaunimo bazei vystyti.

Dirbti numatyta savo darbo vietose. Ši talka yra našus Vakarų statybos valdybos komjaunuolių indėlis vykdant istorinius TSKP XXVI suvažiavimo, TSKP CK gegužės mėnesio (1982 m.) Plenumo, VLKJS XIX suvažiavimo ir LLKJS XX suvažiavimo nutarimus.

Dabar ruošiamasi talkai. Padalinių vadovai turi padėti komjaunimo organizacijoms vykdant šią priemonę. Būtina nustatytu laiku numatyti darbus, aprūpinti žmones medžiaga ir instrumentais, sudaryt visas sąlygas labai našiam, kokybiškam darbui talkos dieną.

Spalio 23 dieną visiems darbo šventės dalyviams bus duotos specialios užduotys su raudona juosta arba užrašu: „Komjaunimo talka". Darbuotojų, turinčių daugiau kaip 30 metų, panorėjusių dalyvauti talkoje ir uždirbtus pinigus pervesti komjaunimo materialinės bazės vystymui, užduotys bus apiformintos irgi taip.

Darbuotojams, kurie dalyvaus talkoje administracijos iniciatyva, bus mokama už faktiškai atliktą darbą ir suteiktas poilsis sutinkamai su Lietuvos TSR Darbo įstatymų kodeksu.

A. MELKUMIANAS
Sąjunginės spartuoliškos komjaunimo Ignalinos atominės elektrinės statybos štabo viršininkas

Servisas Dūkšte

Geru kaimo mechanizatorių pagalbininku tapo Dūkšto kuro aparatūros remonto įmonės kolektyvas. Jis padėjo gerokai sumažinti traktorių prastovas, pažymi Ignalinos „Nauja vaga". Sugedus kuro siurbliui arba purkštuvui, dabar jų galima įsigyti keitimo punktuose, kurių jau yra apie porą šimtų — tiek respublikoje, tiek ir už jos ribų.

Prieš kurį laiką Dūkšte buvo įsteigtas Vilniaus TSRS 50-mečio kuro aparatūros gamyklos cechas, o dabar jis išaugo į gana stambų susivienijimo filialą. Tik kuro siurblių per metus čia sutaisoma apie 150 tūkstančių.

ELTA

PAŽINK SAVO KRAŠTĄ

Nuotraukoje: (viršuje) taip šiandien atrodo Vilniaus valstybinio universiteto studentų miestelis. Tačiau Lietuvoje rūpinamasi ne tik naujomis statybomis. Nuotraukoje (apačioje): Klaipėdos senamiestis po restauracijos.

ELTOS nuotraukos

STATYBOS DARBO RITMAS

Atkelta iš 1 psl.

SMV-4 — 14,8 tūkst. rublių (28,8 proc.), SMV-11 — 1,6 tūkst. rublių (7 proc.).

SMV-2 darbo našumo planas neatitiko darbo užmokesčio augimo.

Antroje lenktyniaujančių grupėje (MST-3, MSV-21, MSV-105, MSV-109, ir ATV (vietų nutarta neskirti, nes nebuvo įvykdyti pagrindiniai techniniai rodikliai ir socialistiniai įsipareigojimai.

MSV-21 kolektyvas neįvykdė plano objektuose, kuriuos buvo numatyta atiduoti naudoti (planas 260 tūkst. rublių, faktiškai 143 tūkst. rublių — 55 proc.), darbo našumo kėlimo planas įvykdytas 76,9 proc. (planas 1370 rub., faktiškai — 1053).

MSV-105 neįvykdė statybos montavimo darbų plano VSV objektuose — 59,4 proc. (planas 443 tūkst. rub., faktiškai 263 tūkst. rub.), darbo našumo kėlimo plano 47,8 proc. (planas 1200 rub., faktiškai 574 rub.).

Trečioje lenktyniaujančiųjų grupėje (MV, ATV, ETV, GTKV, PĮV, GTV) pirmąją vietą skirti energijos tiekimo valdybos kolektyvui (viršininkas A. Zavialovas, vyriausiasis inžinierius G. Sidevičius, partinės organizacijos sekretorius V. Piragovas, profsąjungos komiteto pirmininkas V. Filipovas), 153,1 proc. įvykdžiusiam paslaugų planą, išlaidų sumažinimo planą, skaičiuojant vienam rubliui 97,5 proc.

Antrąją vietą — geležinkelio transporto kolektyvui (viršininkas A. Krotovas, vyriausiasis inžinierius S. Golodokas, partinio biuro sekretorius I. Žešianinas, (profsąjungos komiteto pirmininkas V. Každlevičius), 120,1 proc. įvykdžiusiam paslaugų planą, 443 proc. pajamų planą.

Nenagrinėti neįvykdžiusių techninių ekonominių rodiklių ir priimtų socialistinių įsipareigojimų kolektyvų:

MV — darbo našumo kėlimas neatitinka darbo užmokesčio;

ATV — 40 tūkst. rublių viršyta planinė savikaina;

GTKV — 4,9 proc. pereikvotas darbo užmokesčio fondas;

PĮV — padarytas 30 tūkst. rublių nuostolis, buvo planuotas pelnas 8 tūkst. rub., faktinė savikaina 28 tūkst. rub. aukštesnė už planinę.

Kaip matyti iš pateiktų duomenų, ketvirtinius planus įvykdė visi kolektyvai, išskyrus SMV-7 ir SMV-4 (I ketvirtis). Tai byloja apie nepakankamą padalinių vadovų, profsąjungų komitetų pirmininkų dėmesį mobilizuojant kolektyvus vykdyti mėnesines planines užduotis.

Pažymėta neritmingas SMV-1, SMV-2, SMV-4, SMV-7, SMV-8, SMV-10, SMV-11 darbas(viršininkai A. Gusakas, A. Čemakinas, V. Karčianovas, J. Andijevas, A. Degteriovas, A. Prikazčikas, A. Polonskis, profsąjungos komitetų pirmininkai L. Gurinas, J. Čapka, Z. Kolotila, N. Bedijus, I. Čainikova, N. Osipenka).

Vadovai profsąjungos komitetų pirmininkai turi imtis būtinų priemonių mobilizuojant kolektyvus kasmetinių planinių užduočių ir socialistinių įsipareigojimų vykdymui.

Jungtinio profsąjungos komiteto gamybinė komisija (pirmininkas A. Markevičius), mokslinio darbo organizavimo ir užmokesčio skyrius įpareigoti peržiūrėti klausimą dėl klasinių vietų socialistiniame lenktyniavime skyrimo susumavus ketvirčio rezultatus, jeigu kolektyvas neįvykdė vieno mėnesio ketvirčio plano, atitinkamai pakeisti socialistinio lenktyniavimo sąlygas.

Ataskaitos ir rinkimai komjaunimo organizacijose

AKTYVI POZICIJA

ĄDIEN dešimtojoje statybos montavimo valdyboje nevyravo ta įprastinė atmosfera, kuri paprastai jaučiama baigiantis darbo dienai. Dauguma jaunuolių ir merginų skirstytis nesiruošė: laukė kada prasidės ataskaitinis rinkiminis komjaunimo susirinkimas. Reikėjo išanalizuoti SMV komjaunimo organizacijos darbą, vykdant TSKP XXVI suvažiavimo, TSKP CK gegužės Plenumo nutarimus, iškeltus VLKJS CK Sveikinime VLKJS XIX suvažiavimui. Buvo laukiama įdomaus pokalbio apie darbus ir planus komjaunuolių — to nedidelio būrio žmonių, kurie, kaip visi kiti komjaunuoliai, statantys Ignalinos atominę elektrinę, susiejo savo gyvenimą su statomu prie Drūkšių ežero atominiu gigantu.

Atidžiai buvo išklausytas dešimtosios statybos montavimo valdybos komjaunimo organizacijos sekretoriaus A. Konevo pranešimas. Komjaunuoliai suprato, kad prie laimėjimų, kurių pasiekė visas SMV kolektyvas, o jis ne kartą tapo nugalėtoju tarp statybos padalinių, nemažai prisidėjo ir jie. Juk daugiau kaip pusę kolektyvo sudaro jaunimas. Kas trečias čia komjaunuolis. Ir buvo džiugu girdėti apie aktyvią jų gamybinę ir visuomeninę veiklą, apie dalyvavimą patriotiniame judėjime „Vienuoliktajam penkmečiui — spartuolišką darbą, žinias, iniciatyvą ir jaunųjų kūrybą!“ bei varžybose „Dėl labai našaus darbo be traumų ir avarijų“. Visas statybos jaunimas pradėjo spartuoliškai triūsti su šūkiu: „TSRS 60-mečiui—60 spartuoliškų savaičių“.

— Džiugu pažymėti, — pasakė A. Konevas, — kad kolektyvas sėkmingai dalyvauja socialistiniame lenktyniavime. Ketvirtasis jaunimo baras susumavus darbo rezultatus, tarp statybos barų, pirmajame 1982 metų ketvirtyje užėmė antrąją vietą, antrajame ketvirtyje užėmė pirmąją vietą lenktyniaujant „Dėl labai našaus darbo be traumų ir avarijų“.

Gerų rezultatų darbe nuolat pasiekia pirmojo baro kolektyvas, kur visi dirbantieji komjaunuoliai. Jiems vadovauja jaunas komunistas A. Nechajus, VSV komjaunimo komiteto narys, kurio vardas įrašytas į statybos garbės knygą. Jam, kaip ir komjaunuoliui A. Okovitui, suteikta teisė būti įrašytatam į VSV garbės knygą.

Entuziazmas, kiekvieno atsakomybė už pavestą reikalą, kokybiškas darbas ir ekonomija — štai darbo rodikliai pirmūnų, tarp kurių nemažai šios statybos montavimo valdybos komjaunuolių. Tai J. Kurčenka, V. Glumovas, I. Kosas, S. Kušikas, S. Grybas, D. Šmyriovas, V. Škurovas ir daugelis kitų.

Jaunimui padedant dešimtosios statybos montavimo valdybos kolektyvas ketvirtajame šių metų ketvirtyje turės užtikrinti įtampą saviems Ignalinos atominės elektrinės reikalams. Užduotis svarbi, reikalaujanti jėgų ir sugebėjimų. Apie tai dalykiškai kalbėjo dešimtosios statybos montavimo valdybos komjaunuoliai, siūlydami naudoti visus rezervus ir technines galimybes, pažangią technologiją, aktyviai tobulinti darbo organizavimą, kovoti dėl medžiagų ekonomijos. Naujam statybos montavimo valdybos komjaunimo biurui palinkėjo sėkmės vykdant numatytus planus, šalinant trūkumus. Apie tai kalbėjo prožektoriaus vadovas V. Rožkovas ir komjaunuoliai N. Kasas, K. Pankovskis, K. Šachbanovas, V. Žulajus, L. Remeika.

Sustiprinta kontrolė, aktyvumas ir veiksmingumas, komjaunimo jaunimo brigadų kūryba, statybinių medžiagų tausojimas, tematinių užduočių vykdymas, komjaunimo grupių organizavimas baruose, pirmaujančiųjų komjaunuolių darbo patirties plėtojimas, ekonominio ir techninio mokymo organizavimas — štai užduotys ir pasiūlymai. Apie tai kalbėjo jauna komunistė T. Čeblukova.

Vakarų statybos valdybos komjaunimo komiteto sekretorius R. Kumpis pažymėjo gerą susirinkimo organizavimą, kalbėjo apie užduotis, kurios laukia dešimtosios statybos montavimo valdybos komjaunuolių, padėkojo jauniesiems statybininkams ir įteikė geriausiems komjaunuoliams — A. Okovitui, N. Kosui, A. Nechajui atminimo dovanas bei nemokamus susitikimų-pokalapie kino filmus abonementus.

Sekretoriumi vėl išrinktas A. Konevas, o „Komjaunimo prožektoriaus“ vadovu — V. Ryžkovas.

T. LIOVINA

«Energetiko»

paštas

Nekviesti pagalbininkai

Kartu su visa tarybine liaudimi Kimbartiškių tarybinio ūkio dirbantieji su pakilia nuotaika sutinka TSKP CK gegužės mėnesio (1982 m.) Plenumą. Jau šįmet įgyvendindamas Aprūpinimo maisto produktais programą tarybinio ūkio kolektyvas daug nuveikė.

Mums nuolat reikia šefų pagalbos. Ypač jos reikia rudenį nuimant derlių. Tuo metu ūkiams būtina papildomai technikos, darbo rankų. Gerai organizuota šefų pagalba atneša daug naudos stiprinant materialinę ūkio bazę bei žemdirbių ir Ignalinos atominės elektrinės statytojų draugystę.

Mūsų ūkio žemė ribojasi su Ignalinos atominės elektrinės statybos teritorija. Statybininkai gerai supranta žemdirbių problemas ir jiems padeda. Tačiau ne visi. Pasitaiko ir tokių, kurie nepaiso ūkio darbuotojų triūso. Juos galima sutikti bulvių, morkų, kukurūzų laukuose, taip pat ūkio soduose ir žemdirbių sodybiniuose sklypuose, kur jie renka sau daržoves ir vaisius. Tokia „pagalba“ labai kenkia žemės ūkiui, nes daržovės mindomos ir naikinamos. Draugovininkams padedant buvo sulaikytos mašinos: 43—05 LLU „Zilas-130“, 23—96 ULT „Zilas-130“ (komandiruota), 73—56 LKB „Moskvičius“ (pikapas) ir kitos.

Kreipiamės į visus statybininkus su prašymu imtis reikiamų priemonių užkertant kelią liaudies turto grobstytojams.

P. FRANCKEVIČIUS
Kimbartiškių tarybinio ūkio vyr. agronomas

INFORMACIJA

Dešimtosios statybos montavimo valdybos draugiškojo teismo sprendimu šios valdybos montuotojui V. Dobriakovui pareikštas papeikimas už tai, kad jis buvo sulaikytas Vilniaus geležinkelio stotyje neblaivus.

Mokiniui montuotojui N. Rogačiovui draugiško teismo sprendimu pareikštas papeikimas už pravaikštas.

P. SEDYCH
Dešimtosios statybos montavimo valdybos draugiško teismo pirmininkas
A. KULAKOVAS
partinės organizacijos sekretorius

SPORTAS ● SPORTAS ● SPORTAS ● SPORTAS ● SPORTAS ● SPORTAS ● SPORTAS

Dvikovos ant kilimo

Daugpilyje vyko Lietuvos TSR jaunių klasikinių imtynių pirmenybės. Į turnyrą atvyko 150 imtynininkų iš Latvijos, Baltarusijos ir Lietuvos. Sėkmingai pasirodė Sniečkaus vaikų sporto mokyklos auklėtiniai. Antruoju pirmenybių prizininku tapo V. Puchariovas. Prizininkais taip pat tapo D. Pavlikovas ir A. Pankovas. Neblogai rungėsi K. Gorkovas, A. Fiodorovas, A. Aropopčikas.

Rugsėjo 25—26 dienomis vidurinės mokyklos sporto salėje vyko mokyklos pirmenybės, kuriose dalyvavo Sniečkaus vaikų sporto mokyklos ir Daugpilio „Dauguvos“ jaunieji imtynininkai. Pirmenybėse dalyvavo 90 sportininkų. Nugalėtojais tapo V. Verdinas, V. Semionovas (Daugpilis), G. Gorkovas (Sniečkus), A. Spiridonovas (Daugpilis), A. Fiodorovas (Sniečkus), A. Zubkovas (Daugpilis), K. Nasibovas (Sniečkus), A. Zakutnas (Daugpilis), D. Pavlikovas, V. Puchariovas, A. Butenka (Sniečkus).

V. MURALIOVAS
treneris

Baigėsi pirmenybės

VSV futbolo pirmenybių nugalėtojais tapo penktojo bendrabučio komanda. Finalinių rungtynių likimą išsprendė du įvarčiai, kuriuos į antrojo bendrabučio vienuolikės vartus įmušė V. Sniegiriovas. Komandos nugalėtojos sudėtyje žaidė S. Gračiovas, N. Kostišakas, S. Surkovas, S. Šarovas, S. Popovas, A. Uljanovas ir V. Sniegiriovas.

A. MICKEVIČIUS
varžybų vyr. teisėjas

REDAKCIJOS ADRESAS: 234760, Lietuvos TSR, Ignalinos rajonas, Dūkštas, Vakarų statybos valdyba; tel. — 241. (Komutatorius 51154). Laikraštis išeina lietuvių ir rusų kalbomis trečiadieniais.

Iškilioji spauda. Formatas A-3. 0,25 spaudos lanko. Tiražas 300. Užsakymo Nr. 1141; Rinko ir spaudė Utenos spaustuvės Zarasų filialas, Zarasai, M. Gorkio 65, telefonas 52655.

Redaktorius
J. STROGANOVAS